Omdat het om mensen gaat!

Gefeliciteerd!
De 100e digitale PvdA Hoogeveen nieuwsbrief!
Reden voor een feestje!
Of toch niet?
We weten het niet.
We vinden het zelf wel heel knap dat we er in geslaagd zijn om in 4, 5 jaar tijd 100 van deze edities bij u te bezorgen. Onregelmatig, dat wel maar dat is ook de charme vinden we zelf. We moeten niet voorspelbaar worden. Maar verrassend zijn en blijven met actuele zaken en soms ook met wat doordringender verhalen die misschien wel niet zo nieuwsbriefwaardig zijn maar die we u niet willen onthouden.

Soms reageert u, meestal niet. Dat is nu eenmaal het lot van dit soort middelen. Uw mailbox zit al vol met van alles en nog wat, u bent niet altijd geïnteresseerd of misschien volgt u de PvdA wel helemaal niet meer. Eigenlijk weten we niet zo goed wat u ervan vindt. Want een website hebben we ook al jaren.
En Facebook en Twitter worden steeds belangrijker. En een heus papieren clubblad, de Rooie Vener, kennen we ook nog. Maar dat is voor onze leden.

De nieuwsbrief komt bij honderden mensen in de bus waarvan we hopen dat ze iets voor ons gedachtengoed voelen. Of op z'n minst bereid zijn er kennis van te nemen. En vindt u het niets?
Niets is makkelijker dan het verwijderen van een digitale nieuwsbrief en dat zonder de 3e afvalcontainer te hoeven gebruiken. Net zo makkelijk te doen: ff doorsturen naar wat vrienden, familie of collega's…. We gaan dus gewoon door tot … geen idee. We zien wel, we hebben er nog steeds zin in. Alleen al dit jaar, met twee verkiezingen voor de boeg, gaat u ons weer regelmatig tegenkomen.

Wij blijven aan u denken, denkt u op 19 maart aan ons? We zetten deze keer wat zwaarder geschut in als nieuwsbriefschrijvers. Tjeerd van Dekken, ons kamerlid uut Grunn, zegt kort en bondig wat ie van ons vindt. Dat kan ie ook vinden want we hebben hem vorig jaar uitvoerig aan de tand gevoeld tijdens het jaarlijkse fractieweekend in Zwartsluis. En als u zelf iets aan Tjeerd kwijt wilt:
t.vdekken@tweedekamer.nl.
We kennen hem als iemand die vlot reageert.

Landelijk voorzitter Hans Spekman was onlangs in de buurt zoals hij in zijn bijdrage schrijft.
En dat inspireerde hem tot gesprekken met veel Hoogeveners en een tekst die er niet om liegt!
En mocht u Hans niet zijn tegengekomen in de Hoofdstraat maar u wilt toch nog iets aan hem kwijt: hspekman@pvda.nl.
Gegarandeerd dat ie reageert.

Op 7 februari komt kamerlid Tanja Nadjanansing nog naar Hoogeveen. Tanja is woordvoerder beroepsonderwijs en gaat zich hier ter plekke oriënteren op dit onderwerp. Over het werkbezoek een volgende keer meer. In haar bijdrage in deze nieuwsbrief blikt ze alvast vooruit.
En ook Tanja stelt haar mailbox beschikbaar:
t.jadnanansing@tweedekamer.nl

Veel leesplezier,
Hendrikus Loof, fractievoorzitter,
hendrikusloof@pvdahoogeveen.nl

Nieuws

Hoogeveen

Permanente Campagne
Nr. 100 | januari 2014 | 6e jaar

Zij aan zij

De feestdagen bracht ik door in Lhee.
We bezochten ook het centrum van Hoogeveen.
Een gemeente waar de Partij van de Arbeid vaak
de grootste is en bestuurlijke verantwoordelijkheid
durft te nemen.
Ik ben veel aangesproken, vaak positief
maar ook door mensen die vertwijfeld waren.
Er veranderd veel, dat maakt begrijpelijk onzeker.

Deze verkiezingen gaan ergens over.
Gemeenten krijgen straks meer taken die horen
bij het hart van de sociaal-democratie.
Daarom zie ik liever een PvdA wethouder aan de
knoppen dan een VVD'er die alleen maar let op de
centen of een SP'er die vergeet dat we niet alleen
socialer maar ook sterker uit deze crisis moeten komen.

Wij als PvdA stellen werk voorop.
We investeren ook in onderwijs, omdat het belangrijk
is dat kinderen en jongeren zich kunnen ontwikkelen
en het ons als samenleving verder brengt.
We brengen zorg dichterbij mensen.
Door ons zijn er al duizenden wijkverpleegkundigen
bij gekomen, en de komende jaren zullen gemeenten
de verantwoordelijkheid krijgen over zorg dichtbij.
Voor de professionele zorg blijft natuurlijk de dokter
of verpleegkundige verantwoordelijk.

Inmiddels neemt de verkiezingsspanning toe.
Een gezonde spanning, die ik nog ken uit mijn
periode als raadslid en wethouder in Utrecht.
Een drukke, maar mooie periode breekt aan
voor ons als partij. Eén waarin we iedereen nodig
hebben en elke vrijwilliger van onschatbare waarde is.

Zij aan zij werken we
aan een sterker en socialer Nederland.

Hans Spekman,
voorzitter PvdA

PvDA
HOOGEVEEN
Omdat het
om mensen gaat!

Altijd

Altijd bezig om op te komen
voor mensen die dat zelf niet kunnen.
Altijd aandacht voor de mensen in de buurt,
wijk en op straat.
Altijd strijdend voor werk,
onderwijs en de menselijke maat.
Dat is de PvdA Hoogeveen.
Het is een eer samen te werken met deze PvdA-ers.

Groet, Tjeerd van Dekken,
Lid Tweede kamer PvdA

Dit wordt een spannend jaar met de verkiezingen
voor de gemeenteraad en voor Europa.
Een heerlijke tijd voor die partijleden die van
campagne voeren houden. Daar hoor ik zeker ook bij.
Wat is mooier dan de straat op te gaan en te vertellen
waar wij als sociaal democraten voor staan?
Ik heb de kerstperiode aangegrepen om zelf te
reflecteren op ons verhaal om zo te doorgronden
wat wij van deur tot deur zouden moeten vertellen.
In die reflectie kwam ik ook tot het inzicht dat ik ook
nog een extra verhaal wil vertellen namelijk het
verhaal van het vakmanschap. Laat ik het uitleggen:
ik ben woordvoerder beroepsonderwijs en dat vind ik
echt zo inspirerend! Ik zou u allemaal willen mee-
nemen op werkbezoeken om u te laten zien hoe trots
de jongeren en hun docenten zijn op wat zij doen,
wat zij maken , hoe zij denken over hun vak.
Ik vind dat wij als PvdA nog meer dan wij nu doen
deze vakmensen moeten koesteren.
Deze vakmensen horen bij de partij van de arbeid.
Immers voor arbeid komt goed onderwijs en daar
moeten en willen wij voor staan. Er verschijnen
allerlei belangrijke rapporten vanuit de SER en de
WRR die het belang van de vakman onderstrepen en
dat is een mooi begin maar wij als PvdA moeten
verder gaan. Wij moeten dat verhaal concreet maken.
Ik wil dat graag doen dit jaar. En ik hoop dat u
allemaal mee wil doen!
Mijn mailbox wacht geduldig op al uw suggesties,
voorbeelden en inspiratie!

Tanja Jadnanansing
Lid Tweede Kamer PvdA
Woordvoerder beroepsonderwijs

Tien kandidaten voor de Raad, in trefwoorden

Enthousiast & sociaal
Mensen kansen bieden
Hoogeveensche Courant
Dagblad van het Noorden
NRC
Voetbal & volleybal
Basisinkomen mantelzorgers

1 Klaas Smid

Gedreven & sociaal
Geen afkomst maar toekomst
Hoogeveensche Courant
Dagblad van het Noorden
Volkskrant
Voetbal
Alle kinderen gelijke kansen

2 Inge Oosting

Begaan met mensen
We moeten het samen doen
Sluis bij de Nieuw Brug
'Het regent zonnestralen'
Betalen voor wat je gebruikt

3 Ida Gerda Emmens

Bruisend Hoogeveen
Kanaaldijk
'Hey brother'
Melodie niet de tekst
Geen gesol met dieren

4 Wolter Dekker

Gelijke kansen voor iedereen
Politiek is een middel
Het Nuilerveld
'Op de fietse'
Rondje op m'n wielrenfiets
Minder streng met regels

5 Stan van Eck

Werkgelegenheid bevorderen
Sociaal & actief Hoogeveen
DOC Alteveerstraat
'Cherish the love'
Regelmatig zegeningen tellen
Het Rijnlandmodel
Bereidheid tot samenwerken

6 Joop Weggemans

Stimuleren van talenten
niet afwachten
Opkomen voor zwakkeren
Rechtvaardige verdeling van
kennis & inkomen & macht

7 Henk van de Weg

Frisse blik naar gemeente
Jonge mensen in de raad
Actief en sociaal kijken naar
kansen voor iedereen
De Schutstraat
Flokstrapad & Vledderweg
Avondprogramma Pulledag

8 Christiaan Keur

Wacht niet op een goede dag,
maak er zelf een
Niet toekijken, iets doen
Het Spaarbankbos
'Droom, durf, doe & deel'
Goed en passend onderwijs
voor ieder kind

9 Alinda Donker

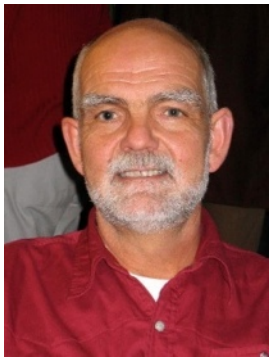

…

wordt

aan

gewerkt...

10 Frits Nijland

Agenda

Donderdag 23 januari | 19.30 uur
Raadhuis | Fractievergadering

Donderdag 30 januari | 19.30 uur
Raadhuis | Raadsavond

Zaterdag 25 januari | 16.00 uur
Nieuwjaarbijeenkomst PvdA Drenthe
Restaurant Schortinghuis Spier

Maandag 27 januari | 19.30 - 22.00 uur
Sportdebat TVM

Woensdag 5 februari | 's avonds
Elim | Politiek Forum

Vrijdag 7 februari | 10.00 - 13.30 uur
Tanja Nadnanansing Tweede Kamerlid
PvdA | Werkbezoek

Maandag 10 februari | 19.30 - 21.00
Wilma Mansveld | Staatssecretaris PvdA
Politiek cafe | De Kei

Vrijdag 14 februari
Valentijnsactie PvdA Hoogeveen

Maandag 17 februari | 19.30 uur
Lutz Jacobi | Tweede Kamerlid PvdA
Start Ombudsteam PvdA

Donderdag 20 februari | 's avonds
Hollandscheveld | Politiek debat

Zaterdag 22 februari | 10.00 - 14.00 uur
Campagne PvdA Hoogeveen

Zaterdag 1 maart | 10.00 - 14.00 uur
Campagne PvdA Hoogeveen

Maandag 3 maart
Debat RTV-Drenthe

Politiek in seconden

Monarchie
'De koning heerst, maar hij regeert niet.'
Jan Zamoyski

Bron: Politiek in 30 seconden | Steven L. Taylor | Librero

ROOSJE HOOGEVEEN
...PRIKT EN PRIKKELT...

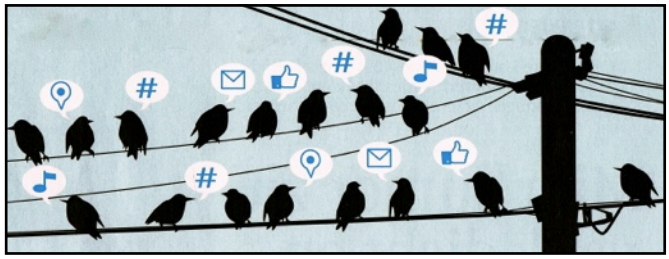

Volg > ons > op > Twitter
Klaas Smid --> @smidklaas
Ida Gerda Emmens --> @idagerda
Mark Tuit --> @tuitmark
Hendrikus Loof --> @hendrikusl
Inge Oosting --> @ingeoosting1
Wolter dekker --> @wolterdekker
PvdA Hoogeveen --> @pvdahoogeveen
Roosje --> @RoosjeHoogeveen

www.hoogeveen.pvda.nl

http://twitter.com/pvdahoogeveen

www.facebook.com/pvdahoogeveen

PvdA HOOGEVEEN

Omdat het om MENSEN gaat!